



KONA TRI TAHITI

DUATHLON VERT INTERSPORT

05/10/2025- Parc Vairai PUNAAUIA

Version V0 pour validation du 250831

Version V1 pour diffusion du 250921





INSCRIPTION EN LIGNE UNIQUEMENT SUR WWW.TAHITITRIATHLON.PF

L'épreuve est organisée suivant les règles de la Fédération Tahitienne de Triathlon (FTTRI) en vigueur. L'organisation décline toute responsabilité en cas d'accident ou de défaillance dû à un mauvais état de santé, au non respect du code de la route ou des consignes de l'organisation, elle décline également toute responsabilité en cas de perte ou de vol de matériel.

Chapitre 1 – Arbitrage de l'épreuve L'arbitrage est placé sous la responsabilité de l'arbitre principal et des arbitres assesseurs sous l'égide la la réglementation sportive de la FTTRI [cliquez ici pour la lire](#)

Les principales règles applicables sur les épreuves :

- Le port du casque à coque dure (norme CE), parfaitement ajusté, est obligatoire sur la partie cycliste,
- Les dossards seront positionnés par 3 points, devant en course à pied et derrière en vélo,
- La cession de dossard est strictement interdites

Chapitre 2 – CESSIION DU DOSSARD

- Il est expressément indiqué que les athlètes participent à la compétition sous leur propre et exclusive responsabilité.
- La cession du dossard est strictement interdite. Cette cession dégage de fait la responsabilité de l'organisation en cas d'accident subi ou provoqué par ce tiers lors de l'épreuve.
- En cas d'accident, le cédant et le repreneur du dossard pourront éventuellement voir leur responsabilité recherchée.
- Le mandataire de la gestion des inscriptions pour le compte d'un groupe est tenu d'informer les participants du contenu du règlement de la course, de l'interdiction de cession du dossard et pourra éventuellement, en cas d'accident, voir sa responsabilité recherchée.
- Il est strictement interdit de courir sans dossard et tout contrevenant sera éventuellement susceptible d'engager sa responsabilité. L'organisation ne saurait être tenue responsable en cas d'accident subi ou provoqué par ce tiers.

Chapitre 3 – Dispositions Générales

Article 3-1 :

- Le « Duathlon vert KONA TRI est organisé par le club de Kona Tri Tahiti sous l'égide de la Fédération Tahitienne de Triathlon, le dimanche 05 octobre 2025 au parc Vairai à Punaauia
- Les épreuves proposées seront ouvertes aux licencié(e)s des clubs de la FTTRI et aux non-licencié(e)s s'acquittant d'une licence journalière.





Article 3-2 : Les organisateurs se réservent le droit de modifier le parcours si des circonstances imprévues les y contraignent.

Article 3-3 : Les descriptions des épreuves sont les suivantes :

- Ouvert aux licencié(e)s et non-licencié(e)s* :

- Cross-Duathlon 6-8 ans (individuel) -> 250m de trail, 1km de VTT, 250m de trail
- Cross-Duathlon 9-11 ans (individuel) -> 500m de trail, 2km de VTT, 500m de trail
- Cross-Duathlon assimilé XS (individuel) -> 2.5 km de trail, 6 km de VTT, 1.25 km de trail
- Cross-Duathlon assimilé S (individuel ou par équipe) -> 3.75 km de trail 12 km VTT 2,5 km de trail

* Un certificat médical attestant l'absence de contre-indication à la pratique des activités physiques et sportives est obligatoire pour les non-licencié(e)s, conformément à l'Arrêté n° 200 CM du 15 février 2018. La durée de validité du certificat est de 3 ans à compter de la date où il a été établi (auto-questionnaire à déclarer chaque année via l'arrêté) pour les personnes de moins de 50 ans et de 1 an pour les personnes de plus de 50 ans.

- [Cliquez ici pour télécharger le certificat médical type conformément à l'arrêté](#)
- [Cliquez ici pour télécharger l'auto-questionnaire de renouvellement de votre certificat conformément à l'arrêté.](#)

** La catégorie benjamin peut participer à la course 9-11 ans mais ne pourra pas prétendre à un podium sur cette épreuve (point n° 2.11.1.2 de la réglementation fédérale concernant le cahier des charges des compétitions fédérales).

Article 3-4 : La possession d'un certificat médical (moins d'un an) de non contre-indication à la discipline en compétition est obligatoire pour les personnes n'ayant pas de licence fédérale « compétition »

Chapitre 4 – Programme

Dimanche 04 octobre 2025 :

A partir de 6h30 Accueil des athlètes et retrait des dossards pour les deux courses

7h30 Briefing des deux courses et fermeture du parc à vélo pour les deux courses

8h00 Départ duathlon S

9h45 Départ duathlon XS

10h30 Briefing des deux courses et fermeture du parc à vélo pour les deux courses jeunes

10h45 Départ de la course 6-8

11h00 Départ de la course des 9-11

11h30 Récompenses

12h00 Fin de l'évènement





Chapitre 5 - Inscriptions

Pour l'ensemble des épreuves, les licencié(e)s et non-licencié(e)s peuvent s'inscrire individuellement ou par l'intermédiaire de leur club via le site internet de la fédération tahitienne de triathlon : www.tahititriathlon.pf ou directement sur le site de fenuamoove www.fenuamoove.com.

- Le jour de la compétition les inscriptions non-payées ne seront pas pris en compte.
- Remboursement à 100 % sous justificatif écrit par une personne compétente 72 heures avant la compétition fédérale.
- Possibilité de règlement par carte bancaire (via l'inscription en ligne) ou par chèque à déposer au plus tard le 03/10/2025 à 8h00 (heure de Tahiti) au siège de la FTTri.
- ~~Les droits d'engagements augmenteront automatiquement le 24/09/2025 à 23h59 (heure de Tahiti).~~ Vue la date d'ouverture tardive des inscriptions les tarifs resteront identiques jusqu'à la clôture.
- Les inscriptions seront clôturées le 03/10/2025 à 8h00 (heure de Tahiti).

Tarifs des engagements pour les licencié(e)s de la F.T.TRI :

Courses	Droit d'engagement dès l'ouverture des inscriptions jusqu'à la clôture	Engagement le jour de la compétition
Cross Duathlon 6-8 ans (ind)	700 xpf	Pas d'engagement le jour de la compétition
Cross Duathlon 9-11 ans (ind)		
Cross Duathlon XS (ind)	2 300 xpf	
Cross Duathlon S (ind ou équipe)	3 300 xpf	

Tarifs des engagements pour les non-licencié(e)s :

Toutes personnes non titulaires d'une licence triathlon « compétition » doivent obligatoirement s'acquitter d'une « licence journalière » (point n°4.3.7 de la réglementation fédérale 2022) et présenter un certificat médical de non contre-indication à la pratique d'une activité sportive comme le stipule l'article 3-3 de ce règlement.





Courses	Droit d'engagement dès l'ouverture des inscriptions jusqu'à la clôture		Engagement le jour de la compétition
Cross Duathlon 6-8 ans (ind)	700 xpf	+250xpf de licence journée	Pas d'engagement le jour de la compétition
Cross Duathlon 9-11 ans (ind)			
Cross Duathlon XS (ind)	2 300 xpf	+1000xpf de licence journée	
Cross Duathlon S (ind ou équipe)	3 300 xpf		

Chapitre 6 - Parcours des épreuves

Cross Duathlon XS :

- 1er TRAIL : Le parcours à pied est un chemin mixte allé béton / parcours en herbe de 1.25 km couru en boucle. Le parcours comprend 2 boucles identiques soit une distance de 2.5 km ,.
- VTT : Les départs et arrivées s'effectuent dans le parc à vélo. Les VTTistes empruntent la boucle tracée dans le parc pour sur une distance de 2.0 km. Au total le parcours VTT comprend 3 boucles soit 6.0 km. Un VTT est obligatoire.
- 2er TRAIL : Le parcours à pied est une boucle de 1.25 km courue en boucle identique à la première. A la fin de la boucle, les athlètes passent sous l'arche d'arrivée.

Cross Duathlon S :

- 1er TRAIL : Le parcours à pied est un chemin mixte allé béton / parcours en herbe de 1.25 km couru en boucle. Le parcours comprend 3 boucles identiques soit une distance de 3.75 km ,.
- VTT : Les départs et arrivées s'effectuent dans le parc à vélo. Les VTTistes empruntent la boucle tracée dans le parc pour sur une distance de 2.0 km. Au total le parcours VTT comprend 6 boucles soit 12 km. Un VTT est obligatoire.
- 2er TRAIL : Le parcours à pied est une boucle de 1.25 km courue en boucle identique à la première à effectuer 2 fois soit 2.5 km. A la fin de la boucle, les athlètes passent sous l'arche d'arrivée.





Cross Duathlon 9-11 :

- 1er TRAIL : Le parcours à pied est un chemin mixte allé béton / parcours en herbe de 0.5 km couru en une seule boucle.
- VTT : Les départs et arrivées s'effectuent dans le parc à vélo. Les VTTistes empruntent la boucle tracée dans le parc pour la partie CAP des adultes qui sera raccourcie à sur une distance de 1.0 km. Au total le parcours VTT comprend 2 boucle soit 2 km. Un VTT est obligatoire.
- 2er TRAIL : Le parcours à pied est une boucle de 0.5 km courue en boucle identique à la première. A la fin de la boucle, les athlètes passent sous l'arche d'arrivée.

Cross Duathlon 6-8 :

- 1er TRAIL : Le parcours à pied est un chemin mixte allé béton / parcours en herbe de 0.25 km couru en boucle.
- VTT : Les départs et arrivées s'effectuent dans le parc à vélo. Les VTTistes empruntent la boucle tracée dans le parc pour la partie CAP es adultes qui sera raccourcie à sur une distance de 1.0 km. Au total le parcours VTT comprend 1 boucle soit 1 km. Un VTT est obligatoire.
- 2er TRAIL : Le parcours à pied est une boucle de 0.25 km courue en boucle identique à la première. A la fin de la boucle, les athlètes passent sous l'arche d'arrivée.

Chapitre 7 - Classement et récompenses

Courses	Podiums			
Cross duathlon 6-8 ans	3 premières filles		3 premiers garçons	
Cross duathlon 9-11 ans	3 premières filles		3 premiers garçons	
Cross Duathlon XS	3 premières filles (benjamine)	3 premiers hommes (benjamin)	3 premières filles (minime)	3 premiers hommes (minime)
Cross Duathlon S	3 premières femmes scratch et catégorie cadette	3 premiers hommes et catégorie cadet	Première équipe Homme, Femme, Mixte	

Chapitre 8 - Responsabilité





Les triathlètes acceptent lors de leur inscription les dispositions du présent règlement. La manifestation est placée sous la responsabilité du club organisateur et de la commune sous l'égide de la FTTRI. Les organisateurs déclinent toute responsabilité en cas de non-respect des clauses du présent règlement, de vols ou pertes de biens.

Chapitre 9 - Environnement

Chaque concurrent s'engage à respecter l'environnement et à ne jeter aucun déchet sur le site, des poubelles sont mises à disposition. Le non-respect pourra entraîner une sanction voire la disqualification du concurrent.

Chapitre 10 - Droit à l'image

Le concurrent accepte à utiliser les photos et vidéos (pouvant inclure son nom et prénom, ses propos et sa représentation) prises durant toute la durée de la compétition fédérale. Le cas échéant, le concurrent peut refuser le droit à l'image en envoyant un courrier officiel adressé au président de la FTTRI avant la date de la compétition fédérale.

Chapitre 11 - Annexes

Parcours CAP S-XS





Parcours VTT S-XS



ZOOM parc de transition

ZONE PARC A VELO

- Parcours CAP
- Barrières
- Parcours Velo
- parc Parc de transition
- Arrivée Arche arrivée
- Table élargissement
- Buvette
- R Ravitaillement
- R. arrivée
- + Secouristes

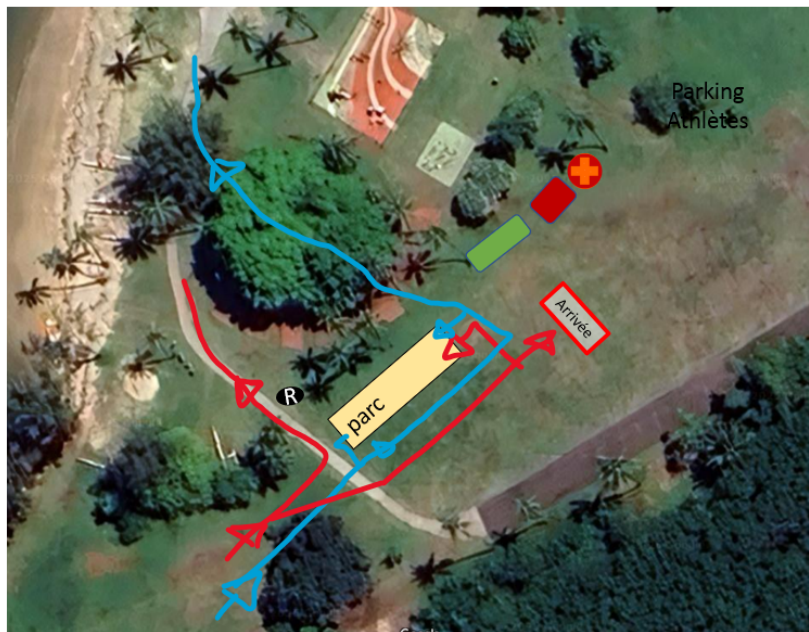

COURSES ENFANTS



DUATHLON 6-8 / 9-11

COURSE A PIED 9-11 -500 m

COURSE A PIED 6-8 : 250m

VELO :
1 km (1*6-8 / 2*9-11)